

RÖFIX Dilatacioni profil

E i V forme

Pravne i tehničke napomene: Kod ugradnje naših proizvoda treba da se obrati pažnja na važeće tehničke listove, na uopštene i specifične regionalne norme i preporuke pojedinih nacionalnih stručnih udruženja.

Područja primene: Profil pokretne fugnee za dilatacije u kontaktnim toplotno-izolacionim sistemima. Za velike zidne površine (E - oblik). Za unutrašnje uglove (V- oblik) Građevinski uvjetovane fuge ne smiju biti izolirane i izolacijske ploče treba postavljati tako, da nastaju fuge širine od 5 do 30 mm. Može biti premazana s određenom disperzivnom bojom Optimalan preklop na sudarima profila

Karakteristike:

- Prikladno za saniranje pukotina
- Premaziv
- Otporan na UV zračenje i ozon
- Koeficijent istezanja može da se usporedi sa sledećim malterima.

Ugradnja:



Tehnički podaci		
SAP šifra:	2000148146	2000148147
NAV šifra:	111748	111749
Vrsta pakovanja		
Jedinica po paleti	25 Kom./jed.	
Količina u jednom pakovanju	62,5 m/jed.	
Dužina	250 cm	
Boja	bela	
Širina mrežice	10 x 10 cm	
Širina fugni	5 - 30 mm	
Temperatura podloge	> 5 °C	

Sastav: • Plastični profil sa pokretnom lašom (co-ekstrudirano) sa nalepljenom tekstilnom mrežicom.

Uslovi obrade: Za vreme ugradnje i sušenja temperatura okoline tj. podloge ne sme da padne ispod +5 °C.

Ugradnja: Profil sa odgovarajućim makazama izrezati na željenu meru. Krakovi profila se stiskaju, PVC- petlja za fuge postavlja se u fugu, te se profil s ostatkom vezice postavlja u armirajuću žbuku i prešpahtla se. Pri sklapanju profila, priključni profil se sa ostatkom mrežice umeće prema dolje.

Upozorenja: Detaljna uputstva možete da potražite na posebnim bezbednostnim listovima. Pre upotrebe obavezno proučiti bezbednostni list.

Skladištenje: Skladištiti na suvom, štititi od vlage i intenzivnog delovanja UV-zraka (sunce, svetlost). Rok trajanja: najmanje 12 meseci.

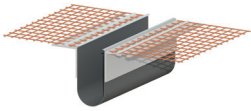

RÖFIX Dilatacioni profil

E i V forme

Opšte napomene:

Sa ovim listom svi prethodni podaci postaju nevažeći.

Podaci u ovom tehničkom listu odgovaraju našim sadašnjim saznanjima i iskustvu.

Podaci su izrađeni pažljivo i savesno, ali bez garancije za tačnost i potpunost i ne preuzimamo nikakvu odgovornost za naknadne odluke korisnika. Podaci sami po sebi ne stvaraju nikakvu zakonsku obavezu, takođe ne predstavljaju nikakve dodatne obaveze. Ne oslobađaju kupca obaveze da izvrši probu prikladnosti materijala za predviđenu namenu .

RÖFIX proizvodi kao i sve sadržane sirovine podležu stalnom, kontinuiranom nadzoru, čime je osiguran stalni, isti kvalitet.

Naši tehnički savetnici stoje vam na usluzi za sva pitanja vezana uz primenu, ugradnju i prezentaciju naših proizvoda.

Ažurirani tehnički listovi nalaze se na sajtu www.roefix.rs ili se mogu zatražiti u našim poslovnica.